Marketingmaterial

Schroder International Selection Fund Global Climate Leaders

Schroders

Schroder ISF* Global Climate Leaders ist ein globales Aktienportfolio mit dem Ziel, langfristiges Kapitalwachstum durch die Anlage in Unternehmen zu erreichen, die eine Vorreiterrolle beim THG-Abbau im gesamten Geschäftsbetrieb einnehmen.

Das vollständige Anlageziel und die Anlagepolitik entnehmen Sie bitte dem Fondsprospekt.

Strategische Kompetenzfelder

Alpha mit Aktien

Anstreben höherer aktiver Aktienrenditen

https://www.schroders.com/de/de/privatanleger/strategic-capabilities/alpha-equity/

> **Klimavorreiter sind Unternehmen mit ehrgeizigen Zielvorgaben zur Dekarbonisierung, die dem im Pariser Klimaabkommen vereinbarten Temperaturanstieg von 1,5°C entsprechen oder noch darunter liegen.**

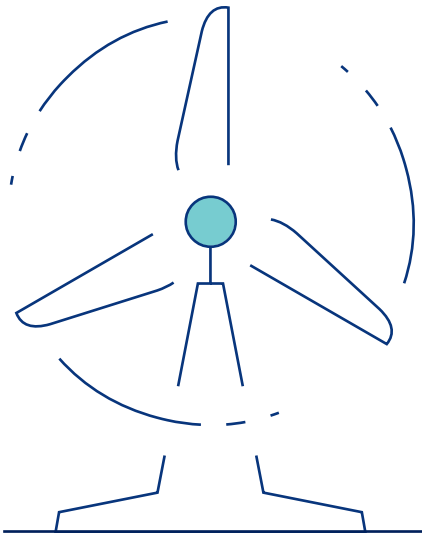

Warum investieren?

Die globalen Ambitionen zur Dekarbonisierung wachsen weiter. Der im Pariser Abkommen umrissene Plan setzte einen globalen Prozess in Gang, der beabsichtigt, das Ziel von „Netto-Null" bis Mitte des Jahrhunderts zu erreichen. Technologien zur Energiewende wie Windturbinen und Solarenergie sind im Kampf gegen den Klimawandel entscheidend. Inzwischen setzt sich jedoch auch die Erkenntnis durch, dass Unternehmen aller Branchen ihre Emissionen auf ein nachhaltiges Niveau reduzieren müssen, wenn Netto-Null erreicht werden soll. Wir vertreten des Weiteren die Ansicht, dass engagierte Unternehmen, die an vorderster Front der Dekarbonisierung stehen, sogenannte „Klimavorreiter", einen Wettbewerbsvorteil gegenüber der Konkurrenz haben und gegenüber dem breiteren Markt eine Outperformance erzielen.

Risikohinweise

Ihr Kapital unterliegt bei der Anlage einem Risiko. Die Wertentwicklung der Vergangenheit ist kein Hinweis für die Wertentwicklung in der Zukunft und lässt sich möglicherweise nicht wiederholen. Weitere Einzelheiten zu den wichtigsten Risikoüberlegungen im Zusammenhang mit diesem Fonds finden Sie auf Seite 4 dieses Dokuments.

Drei Faktoren, die Klimavorreiter unterstützen

Geringeres Risiko

Weitere Gesetze und Vorschriften seitens der Politik zur Bekämpfung des Klimawandels sind unvermeidlich. Klimavorreiter, die der Konkurrenz in Sachen Dekarbonisierung, u. a. auch in der Lieferkette, voraus sind, reduzieren das Risiko drastischer staatlicher und gesellschaftlicher Maßnahmen zur Regulierung, Besteuerung und Bepreisung von Treibhausgasen.

Kostenvorteil

In der Vergangenheit wurden Unternehmen nicht für eine schnellere Dekarbonisierung als ihre Konkurrenten belohnt, weil die Emission von Treibhausgasen kostenlos war. Die Einführung und der anschließende Anstieg der CO_2-Preise änderte dies rasch und ist in vielen Branchen zu einem wesentlichen Faktor für die Fundamentaldaten von Unternehmen geworden. Zwar steckt diese Entwicklung noch in mehreren Teilen der Welt in den Kinderschuhen. Wir glauben jedoch, dass dieser Faktor angesichts der zunehmenden CO_2-Preise und -Regulierung immer mehr zu einem Wettbewerbsvorteil für Klimavorreiter werden wird.

Netzwerkeffekt

Da sich immer mehr Unternehmen zu Netto-Null-Emissionen (einschließlich indirekter Emissionen ihrer Kunden und Lieferanten) verpflichten, müssen sie mit Partnern zusammenarbeiten, die auf dem gleichen Weg sind, um ihre Ziele zu erreichen. Dies schafft ein positives Netzwerk. Die Klimavorreiterschaft wird Unternehmen daher zunehmend dabei helfen, neue Geschäfte zu gewinnen, und gleichzeitig das Risiko verringern, Kunden zu verlieren, die ihren eigenen Weg zu Netto-Null gehen.

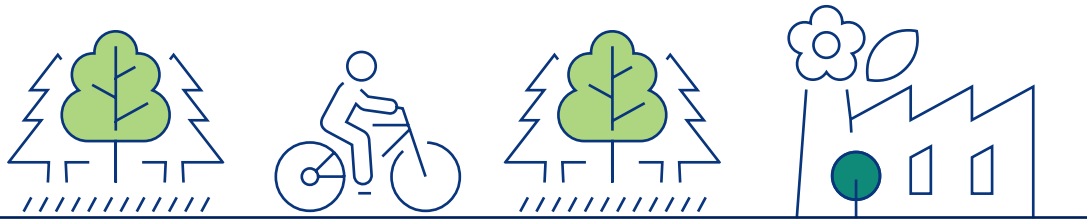

*Schroder ISF steht im gesamten Dokument für Schroder International Selection Fund.

Anlageprozess

Aufbau des Anlageuniversums

Unser Anlageuniversum umfasst Unternehmen mit ehrgeizigen Plänen zur Dekarbonisierung. Für die Aufnahme in unser proprietäres Universum der Klimavorreiter können Unternehmen an einem der folgenden drei Hauptziele ausgerichtet werden:

— Reduzierung der Emissionsintensität um 80 % bis 2030

— Emissionsintensität von 80 % unter dem derzeitigen Branchendurchschnitt bis 2030

— Ein von der Science Based Targets Initiative (SBTi) genehmigtes Dekarbonisierungsziel, das auf das 1,5-Grad-Erwärmungsszenario abgestimmt ist

Unter außergewöhnlichen Umständen kann ein Unternehmen, von dem sich das Team einig ist, dass es sich als ehrgeiziger und klarer Vorreiter im Klimaschutz erweist, auch ins Anlageuniversum aufgenommen werden.

Titelauswahl

Das Global Climate Leaders Team arbeitet mit dem breiteren Aktienresearch-Team von Schroders zusammen und wählt Titel anhand von Einzelwertanalysen (Bottom-up-Ansatz) aus. Daneben nutzen wir auch die ESG-Analysen unseres Sustainability Teams und die datenwissenschaftlichen Ressourcen unserer Data Insights Unit.

Portfoliokonstruktion

Das Portfolio besteht aus 50 bis 80 Titeln, die anhand unserer risikobereinigten Renditeerwartungen gewichtet werden. Titel mit stärkerem relativen Aufwärtspotenzial, niedrigeren fundamentalen Risiken und besserer Liquidität erhalten im Portfolio eine höhere aktive Gewichtung.

Fondsinformationen

ISIN LU2369561563

WKN A3CZCY

Auflegungsdatum des Fonds
5. Oktober 2021

Fonds-Basiswährung USD

Alle Angaben in der oben stehenden Tabelle gelten für die thesaurierende Anteilsklasse A. Informationen zu weiteren Anteilsklassen entnehmen Sie bitte dem Verkaufsprospekt.

Artikel 8

Verordnung über die Offenlegung von Informationen zur Nachhaltigkeit

Auszeichnungen

INVESTMENT MANAGEMENT QUALITY RATING
FitchRatings
Excellent
fitchratings.com

Quelle: Fitch Ratings, Stand:16. Juni 2021.

Fortdauernde Verantwortung

Wir arbeiten aktiv mit Portfoliounternehmen zusammen, um den Fortschritt anhand der Ziele zu bewerten und eine transparente Offenlegung und ESG-Verbesserungen zu fördern. Wir analysieren und bewerten zur Abstimmung stehende Fragen, die unsere Anlagen betreffen, und stimmen über sie gemäß unseren treuhänderischen Aufgaben gegenüber unseren Kunden ab. Wir stimmen über alle Beschlüsse ab, solange es uns nicht untersagt ist, dies zu tun.

Unser einzigartiger Anlageprozess

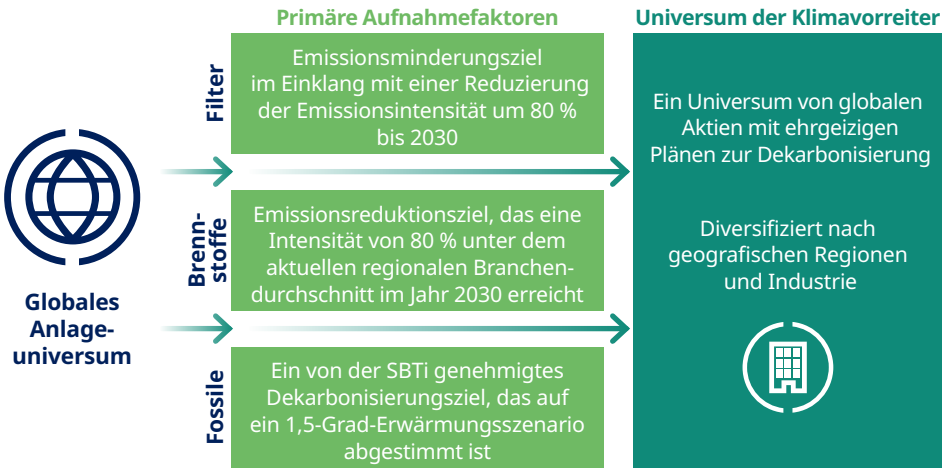

Für weitere Informationen über die in Luxemburg domizilierten Fonds der Schroders Global Transformation Range besuchen Sie bitte:

schroders.de/global-transformation

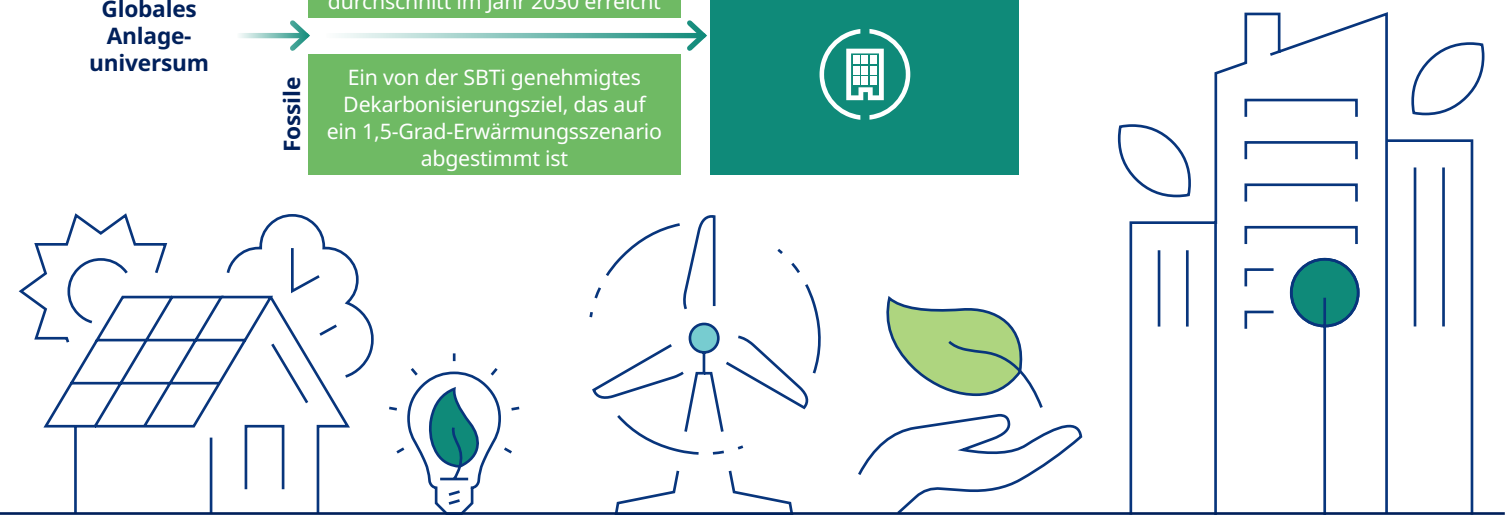

Risikohinweise

- **Nachhaltigkeitsrisiken:** Der Fonds weist ökologische und/oder soziale Merkmale auf. Dies bedeutet, dass er möglicherweise ein begrenztes Engagement in einigen Unternehmen, Branchen oder Sektoren hat und auf bestimmte Anlagemöglichkeiten verzichten oder bestimmte Bestände veräußern kann, die nicht seinen Nachhaltigkeitskriterien entsprechen. Daher kann der Fonds schlechter abschneiden als andere Fonds, die keine vergleichbaren Kriterien anwenden. Der Fonds kann in Unternehmen investieren, die nicht die Überzeugungen und Werte eines bestimmten Anlegers widerspiegeln.
- **Währungsrisiko:** Der Fonds kann infolge von Wechselkursschwankungen an Wert verlieren.
- **Derivaterisiko:** Zur effizienten Verwaltung des Portfolios können Derivate eingesetzt werden. Die Wertentwicklung eines Derivats entspricht möglicherweise nicht den Erwartungen, kann zu Verlusten führen, die die Kosten des Derivats übersteigen, und kann zu Verlusten für den Fonds führen.
- **Schwellenländer- & Frontiermärkte-Risiko:** Schwellenländer und insbesondere Frontiermärkte sind im Allgemeinen größeren politischen, rechtlichen, gegenparteibezogenen, operativen und liquiditätsbezogenen Risiken ausgesetzt als Industrieländer.
- **Risiko im Zusammenhang mit Stock Connect:** Der Fonds kann über die Programme Shanghai-Hong Kong Stock Connect und Shenzhen-Hong Kong Stock Connect, die mit Clearing- und Abwicklungsrisiken, regulatorischen und operationellen Risiken sowie Kontrahentenrisiken behaftet sein können, in chinesische „A"-Aktien investieren.
- **Liquiditätsrisiko:** In schwierigen Marktlagen kann der Fonds ein Wertpapier möglicherweise nicht zu seinem vollen Wert oder gar nicht verkaufen. Dies könnte die Wertentwicklung beeinträchtigen und den Fonds veranlassen, die Rücknahme seiner Anteile zurückzustellen oder auszusetzen.
- **Operationelles Risiko:** Operationelle Prozesse, einschließlich derer betreffend die sichere Verwahrung von Anlagen, können fehlschlagen. Dies kann zu Verlusten für den Fonds führen.
- **Performance-Risiko:** Anlagezieledrücken ein angestrebtes Ergebnis aus. Allerdings kann nicht garantiert werden, dass dieses Ergebnis erzielt wird. In Abhängigkeit von den Marktbedingungen und des makroökonomischen Umfelds kann es schwieriger werden, die Anlageziele zu erreichen.
- **IBOR:** Ziehen die Finanzmärkte anstelle der Interbanken-Angebotssätze (IBORs) andere Referenzsätze heran, so kann sich dies auf die Bewertung bestimmter Positionen auswirken und die Liquidität in bestimmten Instrumenten beeinträchtigen. Dies kann Einfluss auf die Anlageperformance des Fonds haben.
- **Marktrisiko:** Der Wert der Anlagen kann sowohl steigen als auch fallen. Unter Umständen erhält ein Anleger den ursprünglich investierten Betrag nicht in vollem Umfang zurück.

Wichtige Informationen

Dieses Dokument stellt kein Angebot und keine Aufforderung dar, Anteile an Schroder International Selection Fund (die „Gesellschaft"). Keine Angabe in diesem Dokument sollte als Empfehlung ausgelegt werden. Eine Investition in die Gesellschaft ist mit Risiken verbunden, die im Verkaufsprospekt ausführlich beschrieben werden.

Die Zeichnung von Anteilen an der Gesellschaft kann nur auf der Grundlage der wesentlichen Anlegerinformationen in der geltenden Fassung, des aktuellen Verkaufsprospekts und des letzten geprüften Jahresberichts (sowie des darauf folgenden ungeprüften Halbjahresberichts, sofern veröffentlicht) erfolgen, von denen Kopien erhältlich sind. kostenlos von Schroder Investment Management (Europe) S.A.

Diese Unterlagen in deutscher Sprache in Papierform bei der Zahlstelle UBS Deutschland AG, OpernTurm, Bockenheimer Landstraße 2-4, 60306 Frankfurt am Main, bei Schroder Investment Management (Europe) S.A., German Branch, Taunustor 1, 60310 Frankfurt am Main, sowie unter „http://www.schroders.de" kostenlos erhältlich.

Informationen über Sektoren/Länder/Finanzinstrumente dienen lediglich der Veranschaulichung und stellen keine Empfehlung zum Kauf oder Verkauf von Finanzinstrumenten/Wertpapieren oder zur Verfolgung einer Anlagestrategie dar.

Schroders kann jederzeit beschließen, den Vertrieb eines oder mehrerer Fonds in einem EWR-Land einzustellen, wobei wir unsere dahingehende Absicht im Einklang mit den geltenden aufsichtsrechtlichen Anforderungen auf unserer Website veröffentlichen werden. Der Fonds weist ökologische und/oder soziale Merkmale im Sinne von Artikel 8 der Verordnung (EU) 2019/2088 über nachhaltigkeitsbezogene Offenlegungspflichten im Finanzdienstleistungssektor (die „SFDR") auf.

Die Wertentwicklung in der Vergangenheit lässt nicht auf die zukünftige Wertentwicklung schließen und wird möglicherweise nicht wieder erreicht.

Der Wert von Anlagen und die daraus erzielten Erträge können sowohl steigen als auch fallen, und Anleger erhalten möglicherweise nicht die ursprünglich investierten Beträge zurück. Wechselkursschwankungen können dazu führen, dass der Wert von Anlagen steigt oder auch fällt.

Schroders bringt in diesem Dokument seine eigenen Ansichten und Einschätzungen zum Ausdruck; diese können sich ändern.

Schroders ist ein Datenverantwortlicher in Bezug auf Ihre personenbezogenen Daten. Informationen dazu, wie Schroders Ihre personenbezogenen Daten verarbeitet, finden Sie in unserer Datenschutzrichtlinie, die Sie unter https://www.schroders.com/de/de/privatanleger/datenschutz/ einsehen oder bei Schroders anfordern können, falls Sie auf diese Webseite keinen Zugriff haben.

Eine Zusammenfassung der Anlegerrechte ist unter https://www.schroders.com/de/de/privatanleger/beschwerden/ verfügbar

Zu Ihrer Sicherheit können Gespräche aufgezeichnet oder überwacht werden.

Diese Veröffentlichung wurde von Schroder Investment Management (Europe) S.A., 5, rue Höhenhof, L-1736 Senningerberg, Luxemburg, herausgegeben. Handelsregister Luxemburg: B 37.799. 603764/DE0322

EST. 1804

Schroder Investment Management (Europe) S.A., German Branch
Taunustor 1 (Taunus Turm), 60310 Frankfurt am Main, Germany
Tel: + 49 (0) 69 97 57 17 0

schroders.de
@schroders