Marketingmaterial nur für professionelle Kunden

Schroder International Selection Fund Global Disruption

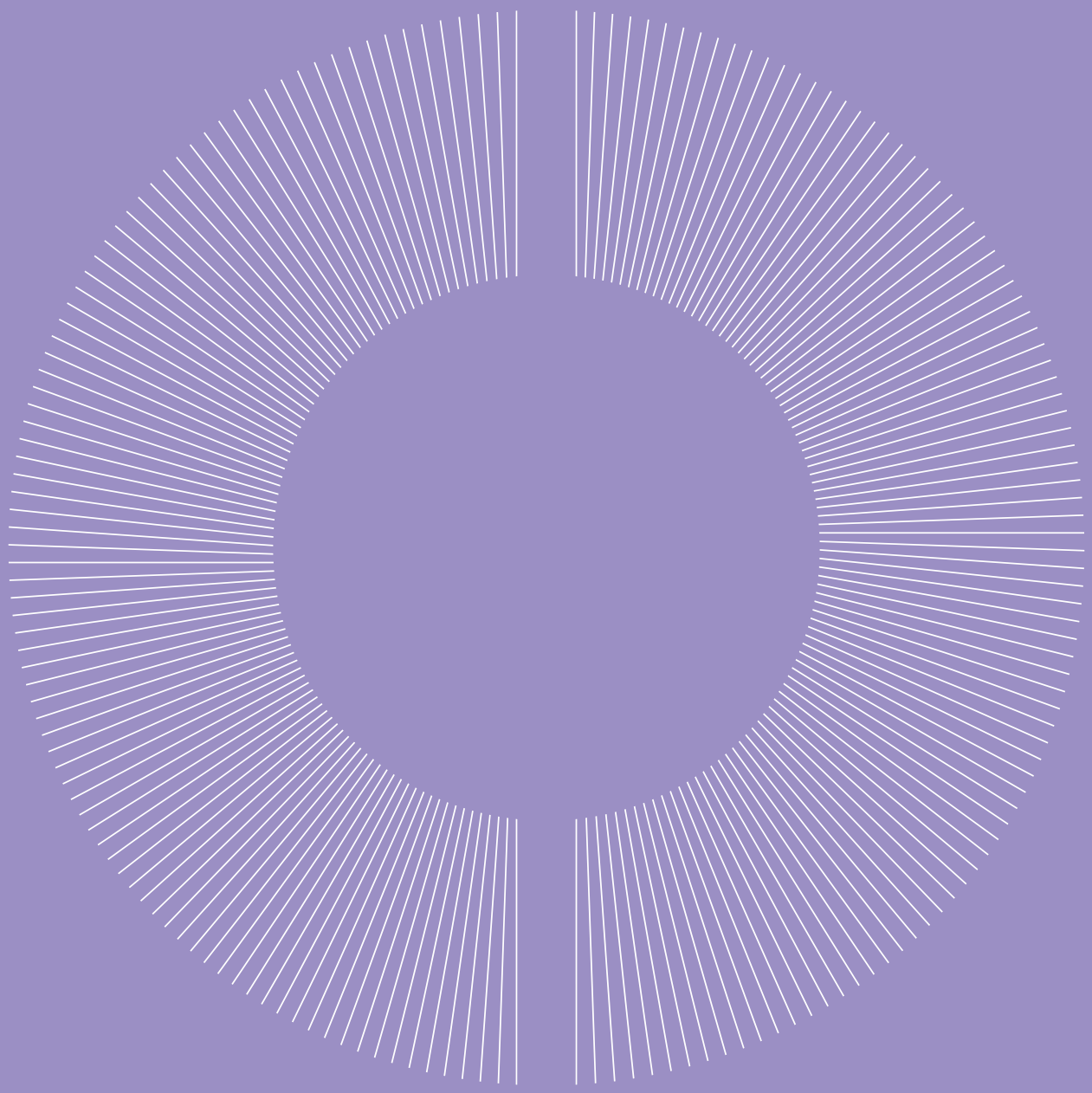

Schroders

Der Schroder ISF* Global Disruption ist ein globaler Aktienfonds, dessen Ziel es ist, ein langfristiges Kapitalwachstum zu erzielen, indem er in innovative Unternehmen investiert, die ihre Branchen neu definieren oder sich erfolgreich an den Wandel anpassen.

Strategische Kompetenzfelder

Alpha mit Aktien

Höhere aktive Aktienrenditen anstreben

> Disruption ist Teil des Wirtschaftslebens. Unternehmen sind ständig auf der Suche nach Innovationen, und neue Technologien verändern bestehende Geschäftsmodelle und -Prozesse. Wir verbinden traditionelles und nicht-traditionelles Research, um überall auf der Welt sich durch den Wandel eröffnende Wachstumschancen zu identifizieren.

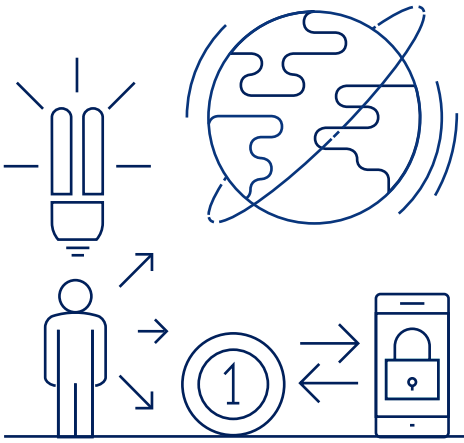

Anlagegründe

Disruption findet überall um uns herum statt und sie ist beständig. Der technologische Fortschritt hat dazu geführt, dass sich die Disruption beschleunigt und sowohl Innovation als auch Adaption zunehmen. Dadurch entstand ein vielfältiges und schnell wachsendes Universum an bahnbrechenden Unternehmen mit ungeahntem Wachstumspotenzial.

Betrachtet man die Anlage aus dem Blickwinkel der Disruption, wird dadurch der Zugang zu diesen bahnbrechenden Unternehmen ermöglicht, die wesentlichen Einfluss auf unser Leben haben. So sind Sie in der Lage, ein Portfolio zu gestalten, das an der Spitze einer sich schnell verändernden Welt steht.

Die Möglichkeiten sind größer, als man zunächst denkt

Während die disruptiven Unternehmen oft die Schlagzeilen beherrschen, gibt es eine Fülle von Möglichkeiten in der gesamten Lieferkette, wo Unternehmen oder auch gesamte Branchen die Disruption ermöglichen. Im gleichen Zuge wandeln sich etablierte Industrien grundlegend und zuvor dominierende Unternehmen werden verdrängt. Darum ist es wichtig, jene Unternehmen zu identifizieren, die nicht auf Disruption vorbereitet sind oder sie rundweg ignorieren.

Wir teilen deshalb die Unternehmen in vier Gruppen ein: Disruptoren, Wegbereiter, adaptive Unternehmen und Verweigerer. Die ersten drei bilden unser Anlageuniversum, letztere meiden wir.

Disruptor	Wegbereiter	Adaptives Unternehmen	Verweigerer
Die Quelle bzw. die Ursache für innovative Disruption	**Der Kanal für den Wandel**	**Reagiert positiv**	**Das etablierte Unternehmen verliert an Boden / geht unter**
Amazon im Einzelhandel	Samsung SDI und Speicherung erneuerbarer Energien / Batterien für Elektroautos	Walt Disney führt eine Reihe eigener Streaming-Dienste als Antwort auf Netflix ein	Nokia verkennt die Bedeutung von Smartphones

Die als Beispiele genannten Wertpapiere dienen nur zur Veranschaulichung und sind nicht als Kauf-/Verkaufsempfehlung zu verstehen.

* Schroder ISF steht im gesamten Dokument für Schroder International Selection Fund.

Aufbau eines Disruptionsfonds

Unser Schwerpunkt liegt auf neun zentralen Bereichen, die einem disruptiven Wandel unterliegen, um unser Research zu strukturieren.

Fintech	Digitalisierung	E-Commerce
Kommunikation	Gesundheitswesen	Markenfragmentierung
Umwelt	Transport	Automation

Bestimmung der Anlagebereiche

Unsere Disruption Advisory Group (bestehend aus leitenden Fondsmanagern, die jeweils über bestimmte Bereichskenntnisse verfügen) identifiziert disruptive Trends.

Ermittlung der zukunftsträchtigen Unternehmen

Die Analysen unseres 90-köpfigen Research-Teams für globale Aktien und der Spezialisten für alternative Daten helfen uns, Gewinner der disruptiven Trends zu identifizieren.

Aufbau des Fonds

Der Fondsmanager entscheidet schließlich, wie viel in jedes Unternehmen investiert wird, abhängig davon, wie hoch er das jeweilige Gewinnpotenzial einschätzt und wie sehr dieses vom Markt unterschätzt wird.

Die Disruption Advisory Group stellt kontinuierlich Informationen darüber bereit, wie sich längerfristige disruptive Trends entwickeln.

Wie gestaltet sich der Fonds?

Unser Fonds unterscheidet sich deutlich von einem typischen Index für globale Aktien. Er umfasst 75 bis 100 Unternehmen, die die Branchen, in denen sie tätig sind, grundlegend verändern, sich an den Wandel anpassen oder diesen ermöglichen. Er ist nach Ländern, Sektoren und Marktkapitalisierung diversifiziert. Schließlich ereignet sich Disruption überall und daher ergeben sich auch überall Anlagechancen.

Quelle: Schroders.

Fondsinformationen

ISIN LU1910165726

WKN A2N902

Auflage des Fonds 12. Dezember 2018

Fonds-Basiswährung USD

Alle Angaben in der oben stehenden Tabelle gelten für die thesaurierende Anteilsklasse A. Informationen zu weiteren Anteilsklassen entnehmen Sie bitte dem Verkaufsprospekt.

Auszeichnungen

INVESTMENT MANAGEMENT QUALITY RATING
FitchRatings
Excellent
fitchratings.com

Quelle: Fitch Ratings, Stand: 29. September 2020.

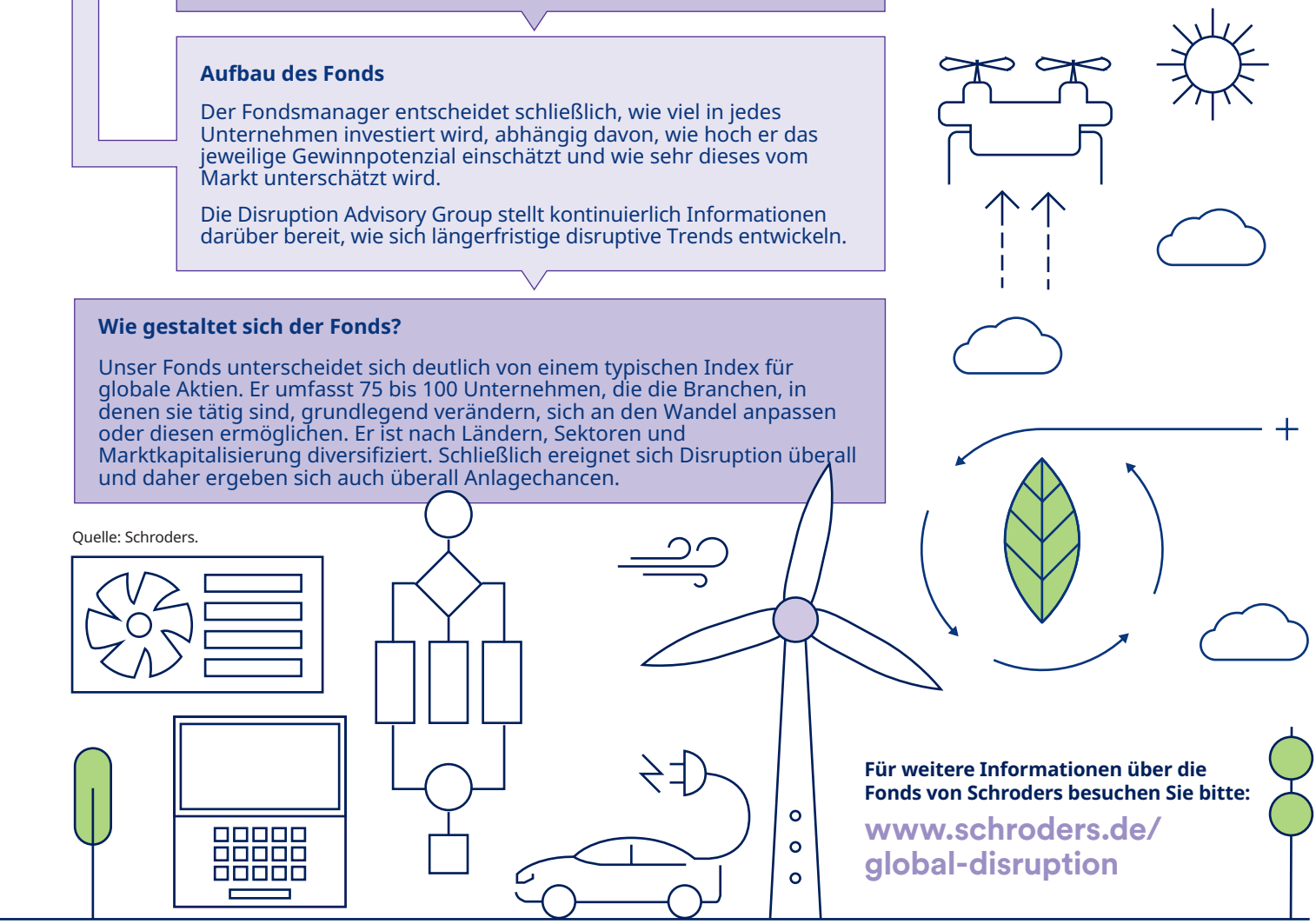

Für weitere Informationen über die Fonds von Schroders besuchen Sie bitte:

www.schroders.de/global-disruption

Risikohinweise

- **Kontrahentenrisiko:** Der Fonds geht unter Umständen vertragliche Vereinbarungen mit Gegenparteien ein. Ist eine Gegenpartei außerstande, ihren Verpflichtungen nachzukommen, kann die Summe, die sie dem Fonds schuldet, in Gänze oder teilweise verloren gehen.
- **Derivaterisiko – Zwecke eines effizienten Portfoliomanagements:** Derivate können zur effizienten Verwaltung des Portfolios eingesetzt werden. Ein Derivat kann sich anders entwickeln als erwartet, Verluste verursachen, die die Kosten des Derivats überschreiten, und Verluste für den Fonds nach sich ziehen.
- **Währungsrisiko:** Der Fonds kann infolge von Veränderungen der Wechselkurse Wertverluste erleiden.
- **Operationelles Risiko:** Die operationellen Prozesse, einschließlich derer in Bezug auf die Verwahrung der Vermögenswerte, können fehlschlagen. Dies kann Verluste für den Fonds nach sich ziehen.
- **IBOR:** Die Umstellung der Finanzmärkte – weg von der Verwendung von Interbanksätzen (Interbank Offered Rates; „IBOR") und hin zu alternativen Referenzzinssätzen – kann die Bewertung bestimmter Beteiligungen beeinflussen und die Liquidität gewisser Instrumente stören. Das kann die Anlageperformance des Fonds beeinflussen.
- **Liquiditätsrisiko:** In schwierigen Marktlagen kann der Fonds ein Wertpapier möglicherweise nicht zu seinem vollen Wert oder gar nicht verkaufen. Dies könnte sich auf die Wertentwicklung auswirken und verursachen, dass der Fonds Rücknahmen von Anteilen verschiebt oder aussetzt.

Wichtige Informationen

Dieser Teilfonds ist Bestandteil des Schroder International Selection Fund, ein Umbrellafonds nach Luxemburger Recht (die „Gesellschaft"). Verwaltet wird die Gesellschaft von Schroder Investment Management (Europe) S.A.

Dieses Dokument stellt kein Angebot und keine Aufforderung dar, Anteile an der Gesellschaft zu zeichnen. Keine Angabe in diesem Dokument sollte als Empfehlung ausgelegt werden. Die Zeichnung von Anteilen an der Gesellschaft kann nur auf der Grundlage des aktuellen Verkaufsprospekts und des letzten geprüften Jahresberichts (sowie des darauf folgenden ungeprüften Halbjahresberichts, sofern veröffentlicht) erfolgen.

Weitere fondsspezifische Informationen können den wesentlichen Anlegerinformationen in der geltenden Fassung und dem aktuellen Verkaufsprospekt entnommen werden, die kostenlos in Papierform bei den Zahl- und Informationsstellen in Deutschland (UBS Deutschland AG, OpernTurm, Bockenheimer Landstraße 2-4, D-60306 Frankfurt am Main sowie Schroder Investment Management (Europe) S.A. German Branch, Taunustor 1, D-60310 Frankfurt am Main [nur Informationsstelle]) und in Österreich (Raiffeisen Bank International AG, Am Stadtpark 9, A-1030 Wien, Österreich) in deutscher Sprache erhältlich sind. Zusätzlich steht eine jeweils geltende Fassung der wesentlichen Anlegerinformationen unter www.schroders.de und www.schroders.at zur Verfügung. Investitionen in die Gesellschaft sind mit Risiken verbunden, die in den wesentlichen Anlegerinformationen und dem Verkaufsprospekt ausführlicher beschrieben werden.

Die in der Vergangenheit erzielte Performance gilt nicht als zuverlässiger Hinweis auf künftige Ergebnisse. Anteilspreise und das daraus resultierende Einkommen können sowohl steigen als auch fallen; Anleger erhalten eventuell den investierten Betrag nicht zurück.

Schroders ist ein Datenverantwortlicher in Bezug auf Ihre personenbezogenen Daten. Informationen dazu, wie Schroders Ihre personenbezogenen Daten verarbeitet, finden Sie in unserer Datenschutzrichtlinie, die Sie unter www.schroders.com/en/privacy-policy einsehen oder bei Schroders anfordern können, falls Sie auf diese Webseite keinen Zugriff haben.

Diese Veröffentlichung wurde von Schroder Investment Management (Europe) S.A., 5, rue Höhenhof, L-1736 Senningerberg, Luxemburg, herausgegeben. Handelsregister Luxemburg: B 37.799. Für Ihre Sicherheit kann die Kommunikation aufgezeichnet oder überwacht werden. CS1750/DE0121

EST. 1804

Schroder Investment Management (Europe) S.A., German Branch
Taunustor 1 (TaunusTurm), 60310 Frankfurt am Main
Tel.: +49(0)69975717-0

schroders.de
@schrodersDE